

緑風 Ryokuhu Ooigawa おおいがわ

Vol.73
2022.夏号
森林組合おおいがわ



※資料提供 志太榛原農林事務所森林整備課

令和3年度、利用間伐及び皆伐実施地 (川根本町東藤川地内)ドローンにて撮影

右上から左下に向けて、ジグザグに降りているのが組合開設の作業道。その中心部が皆伐で、それを取り囲むように利用間伐を実施しています。作業道の位置と皆伐、間伐をして木と木の間が空いているのがよくわかると思います。

森林環境譲与税を活用した森林整備

藤枝市瀬戸ノ谷の中里地区で森林環境譲与税を活用した森林整備・景観伐採を行いました。県道沿いの山林で行ったため、すでに多くの方の目に届いたかと思います。片側通行止めを行い、高所作業車、ミニグラップルを使用し整備を行いました。写真をご覧ください！雑木や竹・つる等でうっそうとした外観の山林が、林内まで見通せるようになりました。「森林環境譲与税」は令和6年度から国民一人当たり1000円／年を国が「森林環境税」として徴収し、これを財源とし森林整備・人材育成・木材利用促進を目的として市町村に譲与される税です。今後もこのような制度を活用し公益性のある森林の整備に取り組みたいと思っています。（令和元年度より別財源を活用し先行実施されています。）



施工前1



施工前2



施工中1



施工後1



施工後2



施工中2

理事会の動き

第4回理事会を開催しました

10議案について審議し、議案は全て可決・承認されました。



○と き ○
令和4年6月7日(火) 午後1時30分

○と ころ ○
森林組合おおいがわ本所
2階会議室

○出席者 ○
16名(理事13名、監事3名)

議 題

- 議第1号 木材出荷奨励金の支払いについて
- 議第2号 職員及び技術員A種の賞与支給の件
- 議第3号 期末手当の支給の件
- 議第4号 固定資産の処分の件
- 議第5号 固定資産の取得の件
- 議第6号 中間監査の指摘事項に対する回答の件
- 議第7号 常例検査の指摘事項に対する回答の件
- 議第8号 分収造林契約の変更の件
- 議第9号 安全衛生委員会規則の一部変更の件
- 議第10号 理事会承認に係る契約の件

森林組合おおいがわホームページ改修中です！

令和3年度から組合のホームページ（以下HP）改修を進めています。組合のHPをより良いものにする為、HP改修に奮闘中の組合長と職員の糟谷さんにインタビューしてきました。

横山 HP改修のきっかけを教えてください。

組合長 きっかけは2つあって、1つは、組合のHPはスマートフォン（以下スマホ）に対応してなくて、スマホで見るとHPのレイアウトが変わらないから見づらいんだよね。若い人はスマートフォンを使ってHPを見るから、ストレスなく見て貰いたいと思った。それと、組合へ「森林を相続したけどどうすればいい？」とか「持っている森林をどうしたらいい？」等の相談を電話で頂くことがあって、今のHPは事業の紹介はあるけど、今言った相談については情報提供が少ないから、HPを使う組合員さんの目線で情報を発信したいと思った。2つ目は、より多くの人に林業へ関わって貰いたいと思っている。職場としての情報も提供して、森づくりに興味をもってもらい、私達と一緒に働いて欲しいからHPの改修を始めたよ。



横山 苦労したことは何ですか？

組合長 組合員さんや一般の方が求めている情報が何か試行錯誤しているよ。

糟谷 HPのレイアウトや載せる記事を考える事に苦労しています。今後は皆の意見を聞いて皆で考えたいです。

横山 今後HPをどうしていきたいですか？

組合長 タイムリーな情報を伝えていきたいな。それと組合の基本的な考え方は、組合員さんに常に知って貰いたいから、例えば、「組合員さん第一の組合活動」や「これからの森づくりの考え方」等は常に情報提供したいと思っているよ。

糟谷 文字だけだと伝わりづらいので写真や動画を使って情報提供したいです。組合のインスタグラムを立ち上げました。活用して親しみのあるHPにしたいです。



インタビューは以上です。まだまだ書き足りないぐらい熱い想いを語って下さいました。HPは改修中ですが、インスタグラムを始めたので見ていただけると嬉しいです！

◆ 新入職員紹介 ◆

しのみや みきと
四ノ宮 幹人



● 林業を目指したきっかけは？

体を動かして仕事をしたかったのと、色々な技術を身につけたかった。それと山が身近にあったので自然と...

● 働いてみての印象は？

先輩もいろいろと教えてくれるし、種類の違う仕事が出来て楽しい！特に今はチェーンソーが楽しいと感じている。ただ、山歩きは大変です...

● これからの抱負

技術と資格と取得していき、色々な場面で活躍出来るようになりたいです！

第21回通常総代会の開催のお知らせ

第21回通常総代会を下記日程のとおり開催いたします。ご多忙のところ恐れ入りますが、総代の皆様はご出席いただくようお願い申し上げます。また、新型コロナウイルス感染防止として、マスクの着用、検温、消毒にご協力をお願い申し上げます。コロナウイルス感染状況によっては、昨年のように規模を縮小して開催する可能性があります。

日程

令和4年9月21日（水）
午後1時30分（受付：午後0時30分）

ところ

島田市川根町家山1173-1
川根文化センター（チャリム21）大ホール



第27回静岡県伐木造材技術競技会開催

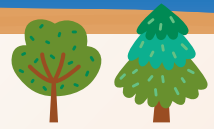

令和4年4月20日富士宮市麓の『ふもとっばら』において第27回静岡県伐木造材技術競技会が開催されました。組合から出場した林産課 巴博紀さんにお話を伺いました。

Q 伐木競技会を終えていかがでしたか。

A 審査員の方から、伐木の競技1つ1つ「こうしたらもっと切れるよ、これはやってはいけない」などアドバイスをいただいたので、それを意識して作業することが多くなってきました。つるの幅の項目が今回一番評価がよかったので、日常の作業でも毎回同じように作業できるよう意識することが多くなり、安全に伐倒できるんじゃないかと思います。

Q 伐木競技会にて、新たな発見はありましたか。

A 他の事業体のレベルを知ることができたと思います。県内のレベルが上がってるんじゃないかな。でもやっぱり、人に見られると緊張するね。

Q 最後に一言お願いします。

A 林業をやっていくなかでいつも危険と隣り合わせなので、一つ一つの動作を見直し、意識するいい機会になりました。



静岡県森連静岡営業所市況速報

令和4年7月21日 2615回 △強気配 ○保合 ▼弱気配

樹種	長さ(m)	末口径(cm)	落札価格				気配	摘	要	昨年同期中値(円)	
			高値(円)	中値(円)	1本当(円)	安値(円)					
す	3.0	14	15,000	14,000	826	13,000	○	柱目3.5寸取り		11,000	
		16~18	17,000	16,000	1,392	15,000	○	柱目4寸取り		13,000	
		20~22		17,000	2,244	15,000	○	中目		13,000	
		24~	19,000	17,000	3,451	15,000	○	中目			
ぎ	4.0	8~12		300	-		○	本	@	300	
		13	15,500	13,000	884		○	母屋取り		11,500	
		14	15,500	15,000	1,170	14,000	○	桁目3.5寸		12,000	
		16~18		17,000	1,972	15,000	○	桁目4寸		14,500	
	20~22	17,250	16,000	2,816	15,000	○	中目		14,500		
	24~28	20,450	17,000	4,590	15,000	○	中目		14,500		
	30~34	20,450	18,000	7,380	15,000	○	二番玉節少		15,000		
	36~	25,000	18,000	9,324	15,000	○	根玉選木		15,000		
6.0	16~18			0			通し柱		25,000		
	20~22			0			通し柱		25,000		
ひ	3.0	14~15	23,000	18,000	1,062	18,000	▼	柱目3~3.5寸		25,000	
		16	30,000	29,000	2,233	27,800	▼	柱目3.5~4寸		42,000	
		18	26,000	24,500	2,377	24,500	▼				
		20~22	21,800	20,000	2,400	20,000	▼	柱目4寸取り		40,000	
の	4.0	8~12		360	-		○	本	@	350	
		13	16,000	15,000	1,020	13,000	○	3寸取り		15,000	
		14	25,000	24,000	1,872	22,000	▼	土台目3.5寸		23,000	
		16	30,000	30,000	3,060	28,250	▼	土台目3.5寸		36,000	
	18	27,000	27,000	3,510	26,000	▼	土台目4寸		35,000		
	20~22	27,500	23,000	4,048	22,000	○	中目線取り		33,000		
	24~28	31,000	25,500	6,885	21,000	○	中目		28,000		
	30~34	31,000	24,000	9,840	22,000	○	二番玉節少		28,000		
	36~	70,000	25,000	12,950	23,000	○	根玉選木		30,000		
	き	6.0	16		32,000	5,536		○	通し柱3.5寸		47,000
			17	37,000	34,000	5,882		○	通し柱4寸		50,000
			18		37,000	8,029		○	通し柱		50,000
20				32,000	8,480		○			48,000	
22		20,000	6,340					45,000			

○戻り梅雨??○

トピックスの題名が、「梅雨入り!!」、「梅雨明け!」、今回は「戻り梅雨?」と天候がまったく安定しない今夏となっています。今週のゲリラ豪雨のような雨でさすがに入荷は減少しています。

一方、市況は前回以上に売りづらく落ちてきている感があります。ヒノキは4mを主体に、スギは3m、4m均等に造材してもらうのが賢明かと思います。

今回はもう8月お盆前の入札になります。それまでに在庫一掃し、秋山に向けての準備に取り掛かりたいと思いますが、もうしばらく我慢し、市況に一喜一憂せず販売に努めたいと思います。

暑い夏になるでしょうから体調に留意し作業に当たってください。



乾しいたけ市況

〈強保合〉

総平均値 4,581円

出品数量 6,527kg

どんこ系 4,647円

(令和4年6月21日)

こうしん系 4,417円

参加商社も多く買い気は活発だった。冬菇は出品数が少なかったこともあり買い気は強く高値がついた。香信は前回と比べもちあったが、買い気は軽いものに集中した。アレル葉は重量感のあるものが多く、相場を下げる心配があったがもちあった。

人事異動のお知らせ

令和4年7月1日付けで人事異動を行いました。

氏名	横山 正典	栗田 章代	渡邊 明子
新役職	森林経営課 藤枝担当	総務課 北部森林 センター勤務	総務課 本所勤務
旧役職	総務課	林産課 本所勤務	森林経営課 北部森林 センター勤務

編集後記

残暑お見舞い申し上げます。組合も新しい事業年度が始まりました。今年度もよろしくお願いいたします。

春号の表紙を飾ったチェーンソーアートのくまさんの名前が「おおいくん」に決まりました!!組合本所の入口にてみなさまをお待ちしております!(^^)!

暑い日が続きますが体調には十分に気を付けてお過ごしください。



発行

森林組合おおいがわ

〒427-0233 静岡県島田市市成162番地

TEL 0547-30-2111 FAX 0547-30-2112

Mail shinrin-oogawa@snow.ocn.ne.jp

URL http://oogawa-jforest.jp