

緑風 Ryokuhu Oaigawa おおいがわ

Vol.52
2017.春号
森林組合おおいがわ



施工中



施工後

川根本町より発注のありました、平成28年度 町単独事業大井川右岸側湖上駅遊歩道周辺景観伐採事業を実施しました。

大井川鐵道井川線『奥大井湖上駅』は、大井川にある長島ダムのダム湖にある駅です。今回の整備の一番の目的は、湖上駅を対岸より望む撮影ポイントの景観を整備し、エメラルドグリーンのダム湖、湖上駅、レインボーブリッジが一望できるようにする事です。実際に景観整備をする箇所は急峻で、下には直ぐにダム湖が見え、危険な場所でしたが、技術員さんの安全な作業で完成する事ができました。景観が整備され、新たな絶景ポイントが川根本町のパワースポットになってくれることを願います。

急傾斜の現場で、木に登って伐採を行うクライミングを駆使して作業を行いました。選木からロープのセッティング、伐採と、作業においてはチームワークが欠かせませんでした。今後もこうした地域に貢献する事業に関わっていければと思っています。

(現場作業担当者 平井 斉)

事業紹介

森林事業課長
澤本 和也

合板用木材納入実績 県下20組合中第2位に!! 統括課長 堀田 鉄男

森林組合おおいがわが利用間伐を主力事業として今年度で5年が経過しました。本年は、利用間伐事業だけで約10,000m³の生産量を確保できる見通しとなりました。

平成28年度の補助金メニューに、「合板・製材生産性強化対策事業」という事業がございます。こちらの事業では、生産される木材の約70%を、県内の合板会社に納入することが求められています。

合板とは、木をかつら剥きすることで作られる木材製品で、曲がり材や色の黒い材も、一般の材と同様に取引されております。今後、無垢材と並んで、製材や建築において欠かせない木製品のひとつとなることが期待されています。

森林組合おおいがわでは、平成28年度、生産した木材の内約5,480m³を合板会社に納入し、納入量で、静岡県内の森林組合20組合の内第2位の実績をおさめることができました。

平成29年度も、同様の事業が実施される予定です。森林組合おおいがわでは、本事業や他の事業を組み合わせる木材生産・納入を行うことで、木材の需給に貢献し、林業の振興に寄与していき

組合員対象に安全講習会を開催

代表理事常務 杉山 明嗣

管内4カ所において組合員を対象にしたチェーンソーと刈払機の安全な取り扱いについて講習会を実施いたしました。講師は川根地区技術者協会の静岡県林業指導員である森下一淑氏にお願いし、受講者は総勢約30名でした。

プロの使用する道具や機械整備、目立て等について研修を行いました。時間の関係で個々が持参した機械の点検まで行うことができませんでした。この反省を踏まえて、次回は目立てを中心とした講習会を企画していきたいと考えています。



集約化サポート事業採択箇所決定

組合員の皆様にご案内いたしました、森林組合おおいがわ単独事業である集約化サポート事業の応募が3月末で締め切られました。応募数は2件あり総務委員会で協議の結果、川根本町内の上岸区域と奥泉区域（八木）を採択することを決定しました。今後、それぞれの地域に組合担当者を配置し集約化に向けたサポートを開始していく予定です。

森林施業プランナー合格

森林整備課長 原木 克司

昨年の澤本・清水の2名に少し遅れましたが、去る1月、二次試験に合格し「森林施業プランナー」の認定を受けました。

プランナーとは森林所有者と現場での作業を繋ぐ大切なパイプ役です。組合員の方も高齢化、世代交代、後継者不足等により森林組合への期待度は高まっていると考えます。

認定プランナーになったからといっても、経験や知識が完全というわけではありません。今回の認定取得もゴールではなく再スタートであると心得て、今後この管内において幅広く活動していきたいです。



新入職員・技術員紹介



職員
稲葉 慈
出身地 島田市

初めまして。島田市で生まれ育ちました、稲葉慈と申します。

私が森林組合おおいがわを志望した理由は、自然と関わる仕事に就きたいと考えていたからです。小学生の頃、地元のボーイスカウトに所属し自然と関わる事が多くありましたが、退団後はめっきり少なくなってしまいました。その後は電子機器やインターネットに興味を持っていましたが、高校、大学と進学し、エネルギー問題について学んだ際、手入れのない森林は人が使用するにも環境保全にも良くないことを知りました。そんな折、森林組合おおいがわを知り、森林を整備し、より良く活かす林業に惹かれました。

新人ゆえ皆さんにはご迷惑をおかけしてしまうかもしれません。日々励み、頑張っていきたいと思っておりますので、どうぞよろしくお願いいたします。



技術員
沢崎 元美
出身地 掛川市

初めまして。春から技術員として働かせていただきます沢崎元美と申します。

大学では森林学コースに所属しており、主に森林生態系について勉強しておりました。その中で山に携わる様々な方々と関わり、特に林産の現場や技術員さんの仕事に興味を持つようになりました。

森林組合おおいがわは県下でも有数の大きな森林組合で、私を初の女性技術員として採用していただきました。男性と比べると、体力面等で不安もありますが、女性ならではの視点や柔和さを活かし頑張ります。組合員の皆様に講習会等でお会いできる日を楽しみにしております。これから精いっぱい頑張っていきますので、どうぞよろしくお願いいたします。



技術員
久保野 溪大
出身地 川根本町

初めまして。4月から森林組合おおいがわで働かせていただくことになりました、久保野溪大と申します。

私が森林組合に入った理由は、自然が好きだからです。昔から山の中で育ってきました。いつか、山の仕事をしてみたいと思い、森林組合おおいがわを選びました。好きなことは、アニメ鑑賞、マラソン、YouTube鑑賞、ゲームです。

まだ仕事について何もわかりませんが、仕事をひとつずつ丁寧にやり、覚えていきたいと思っています。これからよろしく願いいたします。



購買商品券使用期限のお知らせ

昨年、賦課金のお知らせに同封させていただきました購買商品券の使用期限は、**平成29年5月31日(水)まで**です。

購買品のほか、苗木、椎茸種駒の購入にもお使いいただけます。なお、賦課金の支払にはご利用いただけませんので、ご了承ください。

また、購買商品券からお釣りは出ませんので、購入金額にご注意ください。

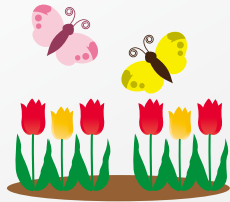

従業員募集について

森林組合おおいがわでは、平成30年(2018年)3月に卒業される方(高校以上)を対象に従業員(技術員)を2名募集します。

森林・林業を取り巻く情勢は依然として厳しい状況ですが、従来の森林整備事業は勿論のこと、国産材の自給率向上のために皆伐と利用間伐を推進して行く中、高性能林業機械だけでなく、架線系林業機械による出材にも力を入れ、技術を伝承する担い手として組合員のニーズに応えるには何が必要か考え実行し、作業管理だけでなくコスト管理もできる人材も養成・確保できればと考えております。

担当：総務課長 永嶋 幹士

静岡県森連静岡営業所市況速報

平成29年4月20日 2489回 【創立60周年記念市】 △強気配 ○保合 ▼弱気配

樹種	長さ(m)	末口径(cm)	落札価格				気配	摘	要	昨年同期中値(円)
			高値(円)	中値(円)	1本当(円)	安値(円)				
す	2.0	20~	8,500	6,500	1,350	5,500	○			5,800
		14	10,000	10,000	590	9,000	○	柱目3.5寸取り		9,700
		16~18	11,000	10,000	870	9,000	○	柱目4寸取り		11,600
	3.0	20~	13,500	11,000	1,452	10,000	○	中目		13,100
		8~11	250	250	-	250	○	本	@	250
		12~13	8,000	7,500	435	7,000	○	母屋取り		5,500
		14	10,000	9,000	702	8,500	○	桁目3.5寸		9,100
		16~18	10,500	10,000	1,160	8,000	○	桁目4寸		9,000
		20~22	13,000	11,000	1,936	8,000	○	中目		10,300
		24~28	15,000	13,000	3,510	8,000	○	中目		12,600
4.0	30~34	19,000	13,000	5,330	8,000	○	二番玉節少		12,700	
	36~	90,000	15,000	6,150	-	○	根玉選木		-	
6.0	16~18	15,500	15,500	2,254	15,500	○	通し柱		15,500	
	20~22	14,500	14,500	3,498	14,500	○	通し柱		14,500	
ひ	2.0	20~	20,000	10,000	1,486	7,000	○			10,600
		14	14,000	14,000	826	14,000	○	柱目3~3.5寸		12,600
	3.0	16	18,000	17,500	1,523	16,500	○	柱目3.5~4寸		16,200
		18~22	16,500	16,500	2,178	16,000	▼	柱目4寸取り		15,700
		4~7	-	-	-	-	-	本	@	-
	4.0	8~11	300	300	-	300	○	本	@	290
		12~13	11,000	10,000	580	10,000	○	3寸取り		9,300
		14	14,500	14,000	1,092	13,500	○	土台目3.5寸		13,800
		16~18	17,000	16,000	1,856	15,000	○	土台目3.5~4寸		16,500
		20~22	18,000	16,000	2,816	15,000	○	中目縁甲取り		15,300
24~28		18,000	15,000	4,050	14,000	○	中目		18,600	
30~34		20,000	16,000	6,560	14,000	○	二番玉節少		22,600	
6.0	30~	330,000	60,000	24,600	-	○	根玉選木		45,900	
	16(17)	19,000	19,000	7,790	19,000	-	通し柱3.5寸		-	
7.0	18	30,000	30,000	5,820	30,000	○	通し柱4寸		26,300	
	20~22	26,000	24,000	6,960	21,000	○	通し柱		21,700	
	16~18	-	-	-	-	-	-	-	-	
まつ	4.0	22~26	-	-	-	-	-	-	-	
		28~32	-	11,000	3,190	-	-	-	-	

乾しいたけ市況



〈強保合〉

出品数量 1,553kg 総平均値 4,982円

(平成29年3月14日) どんこ系 4,561円

こうしん系 5,117円

出品数は少なかったが、参加商社多く、相場は高くなった。とくに、香信系は色の良いアレ葉を含めて高かった。ただ、下物、とくに保管不良によるものは安かった。全体的に在庫不安から手当て買いの状況。スライスは相変わらず強い。

組合員のみなさまへ

相続等で所有山林に移動(相続・取得・売却)が生じた際には森林組合本所、支所までご一報くださるようお願いいたします。組合員名簿および出資証券の名義変更が必要となります。

編集後記

今年も本川根支所の軒先に、ツバメが巣を作りにやってきました。昨年巣だつて行ったツバメでしようか(^) また、数ヶ月一緒に過ごせることに心癒されます。

さて、組合では新たな施工地での事業が始まったり、森林認証を管理するF-net大井川の事務局を川根本町から引き継いだりと、29年度に向けて大きな動きが起きています。また、4月3日には辞令交付式があり、人事異動が行われたほか、1名の職員、2名の技術員を迎えました。

6月決算、来シーズンに向けて従業員一丸となって頑張っていく所存です。どうぞ、



よろしくお願いいたします。

発行

森林組合おおいがわ

〒427-0233 静岡県島田市身成162番地

TEL 0547-30-2111 FAX 0547-30-2112

Mail shinrin-ooigawa@snow.ocn.ne.jp

URL http://ooigawa-jforest.jp