



作業道「日掛上線」完成

森林整備課長 永嶋 幹士

平成27年度の県単独 作業道開設事業を利用させていただき、島田市川根町の笹間ダムの対岸にある「林道日掛線」の終点から350mの作業道開設を行いました。この事業は普段利用間伐などで行っている森林作業道と比べて道幅も広く、カーブもゆるめに設計してありますし、何より、道路路盤を強固にするため碎石（再生RC）を敷き詰められるなど高規格な作業道の開設が可能なので、直接トラックを林内に入れることができます。それにより、フォワーダによる運搬距離を短縮でき、搬出コストを下げることができると期待しています。今後、この「日掛上線」を中心に森林作業道を伸ばしていき、路網密度を高めたうえで、木材の搬出のためのインフラとして利用していきながら、利用間伐を進めていければと考えています。

鳥田市川根町上河内に住んでおります。理事になり、2年が経とうとしています。

私が、家に就農して、45年経ちました。其の時は、当に外材の輸入話が沸いている頃です。

国のトップの方々は、国内の木は、箱庭として、だいじに残しておいて、その間は、外国の木を切って、持ってくればいなんて、のんびりな事を言っていた時代です。それが、如何でしょう。10年、20年経つと、国内材の単価は安くなり、とんでもない事になってしまいました。又、今度は、TPPの件で…。

私たち、中山間で生活している者にとっては、お茶であり、椎茸であり、そして山林は、だいじな産業なのです。何処かの町では、杉は1,000年、檜は200年という、標語を出して、頑張っているところもあるようですが、所有面積の少ない林家の後継者は、山のお金を見る事もなく、だんだん、山から離れてしまっている現実です。

この時代、木材の活かし方等、研究はされていますが、効果は未だありません。ただ今年の県森連初市に私たち副組合長の樹齢800年の檜が、1,000万円近い価格で落札され、改めて古い樹齢の木の価値を認識しました。

自分も愚痴ばかり言っていないで、北島三郎の「年輪」の歌詞の如く、何時か世に出て、日の目を見られるように管理し、後年に繋ぎたいと思い頑張ってみるかと思いを奮い立たせている今日此の頃です。

皆様の中には、私みたいな人も居られるかと思えます。どうか声を掛け合い楽しい田舎暮らしの進めをやって往こうではありませんか。

桑野山土場本格稼働！

森林事業課長 堀田 鉄男



平成28年1月より、川根本町より旧営林署の桑野山土場の一部を借上げて、本川根地区木材集積の中間土場として利用しております。

これから本川根地区の皆伐、利用間伐により搬出される材は、本土場及び従来の三盃土場にて検尺、選別され、製材並びに合板会社に直送します。そのために専従の技術員を常駐させ、県森林組合連合会のご指導をいただき、選別方法等を研修させております。

昨年27年度は年度半ばにて利用間伐の補助金枠等の減額により事業遂行に支障をきたし、予定されていた山主さんには大変ご迷惑をおかけいたしました。

本年は補助制度も充実し、その活用方法は組合の手腕を発揮すべく、担当職員等ただいま全員で取り組んでいるところであります。主な利用間伐事業の改善点は、県内の合板製造会社（ノダ合板）に年間5,000m³ほど納入することが義務付けされることです。合板会社への納入は単面的には厳しい面もありますが、搬出コストの面では削減できますので、山主さんにとってより有利に事業展開ができるものと思えます。

川根本町のご協力により借受できた桑野山土場を有効的に利用し林業振興に寄与できるよう組合としても頑張っていきたいと思えます。



平成28年度職員スタッフ

| 課名 | 課長 | 職員 |
|-------|---------------|--|
| 総務課 | 中村 光一 (本所) | 渡邊 朋子 (本所)・中澤 彩 (本所)・栗田 章代 (本川根支所) |
| 森林事業課 | 堀田 鉄男 (本所) | 天野 泰昭 (本所)・杉山 実 (本川根支所) |
| 森林整備課 | 永嶋 幹士 (本所) | 平井 斉 (本所)・吉田 佳史 (本所)・澤本 和也 (本川根支所所長) |
| 営業企画課 | 堀田 鉄男 (本所) 兼務 | 山本 和慶 (本所) |
| 指導課 | 原木 克司 (本所) | 清水 匠 (本所)・藪下 典昭 (本所)・横井まなみ (本所)・若林 仁 (本川根支所) |

総務アシスタント

田崎 夏美 (本所)

森林施業プランナー試験合格

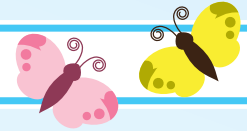

平成27年度に行われた森林施業プランナー試験において、本所の清水匠、本川根支所の澤本和也が合格いたしました。

森林施業プランナーとは、森林施業プランナー協会によって認定される資格であり、間伐や路網計画等の森林施業の方針を所有者様に提示し、集約化施業と森林経営計画作成の中核を担う存在です。

合格者2名に、今後の抱負について伺いました。

清水 匠

今回試験を受験する中で色々な知識を得ることが出来たのが一番の収穫でした。これらの知識と頂いた資格を存分に発揮し、集約化はもちろんの事、森林整備も行っていきたいと考えています。

澤本 和也

最初に、プランナー試験を受ける機会を与えて頂いた職場の上司に感謝しています。今後は、勉強して学んだ事を活かし、色々な現場で挑戦していきたいと思えます。そして、当組合も私自身も森林所有者から信頼を得て、仕事を任せただけの様に頑張っていきたいと思えます。

○ 新入技術員紹介 ○



増田 俊作 (18歳)

出身地 藤枝市

僕が森林組合に入った理由は、小さい時から自然が好きだったからです。よく魚を捕ったり虫を捕えたり、中学生の時にはよく山に登ったりしていたからです。

森林組合では、聞いたことがない新しい用語などがたくさん出てくるので、早く覚えるように努力したいです。また、仕事の内容も全く知らないことばかりなので、皆さんに教えてもらいながら、仕事を頑張っていきたいと思っています。



巴 博紀 (22歳)

出身地 富士宮市

こんにちは。僕の名前は巴博紀です。趣味は、スノーボード、アニメ鑑賞など、いろいろあります。

僕が森林組合おおいがわに入った理由は、大学生時代のある授業で、先生が「日本の人工林が多くて、もう伐採しても良い木であふれている。しかし日本の山で伐採しても採算が取れずに困っている。また、しっかり木の手入れをしないと土砂崩れを起こす原因にもなる。」とおっしゃっていました。その時から僕は、(お金となる木が日本にあふれており、木を伐採することで環境も改善され一石二鳥ではないか！僕がやらないで誰がやるのだ！)と思うようになりました。その授業を受けた後、林業の仕事をやってみたく感じ、いろいろな民間の林業会社をまわり、その中でも森林組合おおいがわに惹かれました。

新人なのでわからないことだらけで皆さんにはご迷惑をかけると思いますが、よろしくお願ひいたします。

お世話になりました

堀井 俊秀 職員(本所指導課)

●退職日● 平成28年4月9日

購買品紹介

天然ハッカ油

ハッカ油の成分がダ二等の害虫を寄せ付けません。天然成分のため、薬剤が苦手な方も安心です。

864円税込



購買商品券使用期限のお知らせ

昨年、賦課金のお知らせに同封させていただきました購買商品券の使用期限は、**平成28年6月30日(木)まで**となっております。

通常の購買品のほか、苗木、椎茸種駒の購入にもお使いいただけます。なお、賦課金の支払にはご利用いただけませんので、ご了承ください。

また、購買商品券からお釣りは出まませんので、購入金額にご注意ください。

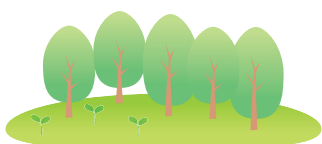

従業員募集について

森林組合おおいがわでは、平成29年(2017年)3月に卒業される方(高校以上)を対象に従業員を2名(職員1名、技術員1名)募集します。

森林・林業を取り巻く情勢は依然として厳しい状況ですが、従来の森林整備事業は勿論ですが、国産材の受給率向上のために皆伐と利用間伐を推進し、森林経営計画の作成や森林施業プランの提案のできる人材を確保育成していくのが狙いです。また、高性能林業機械のみならず、架線系による出材にも力を入れ技術伝承の担い手として組合員のニーズに応じてコスト管理のできる人材も併せて確保育成できればと考えております。

担当者：総務課長 中村 光一

静岡県森連静岡営業所市況速報

平成28年3月31日 2463回

△強気配 ○保合 ▼弱気配

| 樹種 | 長さ(m) | 末口径(cm) | 落札価格 | | 1本当(円) | 安値(円) | 気配 | 摘 | 要 | 昨年同期中値(円) |
|-------|--------|---------|--------|--------|--------|--------|-------|-----------|--------|-----------|
| | | | 高値(円) | 中値(円) | | | | | | |
| す | 2.0 | 20~ | 7,500 | 5,800 | 1,350 | 5,000 | ○ | | | 7,200 |
| | | 14 | 10,000 | 9,000 | 531 | 8,000 | ○ | 柱目3.5寸取り | | 10,000 |
| | 3.0 | 16~18 | 12,000 | 11,900 | 1,035 | 11,000 | ○ | 柱目4寸取り | | 11,700 |
| | | 20~ | 14,000 | 12,900 | 1,703 | 10,000 | ○ | 中目 | | 13,000 |
| | 4.0 | 8~11 | 250 | 250 | - | 250 | ○ | 本 | @ | 250 |
| | | 12~13 | 6,200 | 6,100 | 354 | 6,000 | ○ | 母屋取り | | 9,700 |
| | | 14 | 10,000 | 9,100 | 710 | 9,000 | ○ | 桁目3.5寸 | | 10,700 |
| | | 16~18 | 12,000 | 9,700 | 1,125 | 8,700 | ○ | 桁目4寸 | | 11,300 |
| | | 20~22 | 11,500 | 10,200 | 1,795 | 8,000 | ○ | 中目 | | 12,400 |
| | | 24~28 | 16,500 | 12,900 | 3,483 | 9,000 | ○ | 中目 | | 14,400 |
| 30~34 | | 18,800 | 12,000 | 4,920 | 8,000 | ○ | 二番玉節少 | | 15,000 | |
| 36~ | | 18,800 | - | - | - | - | ○ | 根玉選木 | | 14,000 |
| 6.0 | 16~18 | 15,500 | 15,500 | 2,254 | 15,500 | ○ | 通し柱 | | 15,500 | |
| | 20~22 | 14,500 | 14,500 | 3,498 | 14,500 | ○ | 通し柱 | | 15,300 | |
| ひ | 2.0 | 20~ | 63,200 | 14,700 | 1,486 | 7,100 | ○ | | | 12,100 |
| | | 14 | 12,900 | 12,600 | 743 | 12,500 | ○ | 柱目3~3.5寸 | | 12,000 |
| | 3.0 | 16 | 17,600 | 16,500 | 1,436 | 14,600 | ○ | 柱目3.5~4寸 | | 15,500 |
| | | 18~22 | 20,000 | 15,700 | 2,072 | 14,600 | ○ | 柱目4寸取り | | 15,100 |
| | 4.0 | 4~7 | - | - | - | - | - | 本 | @ | - |
| | | 8~11 | 300 | 292 | - | 230 | ○ | 本 | @ | 284 |
| | | 12~13 | 11,000 | 9,500 | 551 | 9,000 | ○ | 3寸取り | | 11,100 |
| | | 14 | 15,000 | 14,000 | 1,092 | 13,400 | ○ | 土台目3.5寸 | | 13,100 |
| | | 16~18 | 17,000 | 15,500 | 1,798 | 14,000 | ○ | 土台目3.5~4寸 | | 15,600 |
| | | 20~22 | 18,000 | 15,500 | 2,728 | 14,000 | ○ | 中目縁甲取り | | 16,800 |
| 24~28 | | 24,000 | 19,300 | 5,211 | 14,000 | ○ | 中目 | | 20,300 | |
| 30~34 | | 28,000 | 22,500 | 9,225 | 14,000 | ○ | 二番玉節少 | | 20,100 | |
| 30~ | 60,100 | 29,900 | - | - | - | ○ | 根玉選木 | | 35,300 | |
| 6.0 | 14 | - | - | - | - | - | ○ | 通し柱3.5寸 | | - |
| | 16~18 | 27,000 | 25,000 | 4,850 | 19,000 | ▼ | 通し柱4寸 | | 28,700 | |
| 7.0 | 20~22 | 24,000 | 22,300 | 6,467 | 19,000 | ▼ | 通し柱 | | 24,300 | |
| | 16~18 | - | - | - | - | - | - | - | - | |
| まつ | 4.0 | 22~26 | - | - | - | - | - | - | - | |
| | 6.0 | 28~32 | - | - | - | - | - | - | - | |

乾しいたけ市況



〈強保合〉

出品数量 1,674kg 総平均値 5,465円

(平成28年3月15日)

どんこ系 5,733円

こうしん系 4,941円

秋子と越年品の春子の出品が主体だったため、相場が下がることを心配したが、業者の手持ち在庫が少なく、相場はやや強かった。とくに、大どんこ、香信中葉は高かった。また、香信小葉は相変わらず強かった。スライスは品質悪くやや下げた。

組合員のみなさまへ

相続等で所有山林に移動(相続・取得・売却)が生じた際には森林組合本所、支所までご一報くださるようお願いいたします。組合員名簿および出資証券の名義変更が必要となります。

編集後記

平成27年度の事業も概ね終了することができました。組合員の皆様のご協力に感謝いたします。ありがとうございました。

4月1日、2名の新入技術員を迎えました。職員18名アシスタント1名で6月決算・来シーズンに向けてがんばっていききたいと思います。

どうぞ、よろしくお願いいたします。

平成27年度事業目標 素材生産量13,000m³ 森の力160ha



発行

森林組合おおいがわ

〒427-0233 静岡県島田市身成162番地

TEL 0547-30-2111 FAX 0547-30-2112

Mail shinrin-ooigawa@snow.ocn.ne.jp

URL http://ooigawa-jforest.jp